



Estrategia de conservación

Reserva Natural Ceiba Bruja

iNature



Reserva natural Ceiba Bruja

Protegemos directamente **36 hectáreas** de bosque seco y húmedo tropical en la Sierra Nevada de Santa Marta – municipio de Dibulla.

Además contribuimos en la gestión sostenible de **20 hectáreas** adicionales de bosque en manejo comunitario.

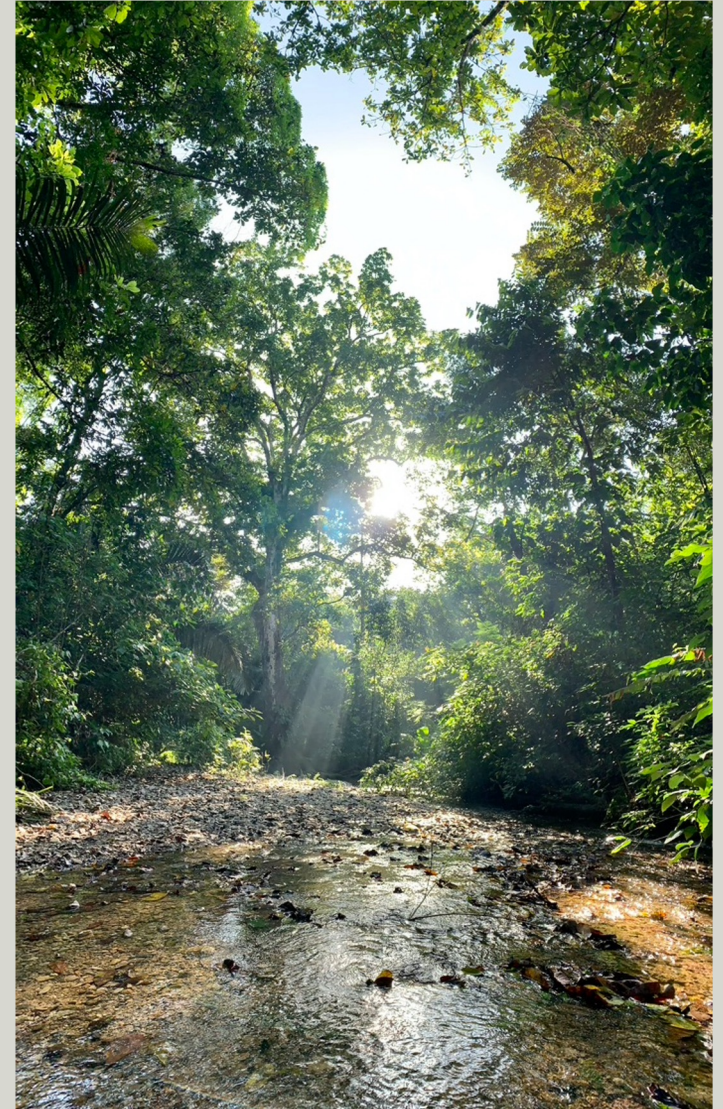

Ceiba Bruja es:



Hogar de al menos 86 especies de plantas, 85 especies de aves y 21 especies de mamíferos.



Un ecosistema en recuperación. Hemos sembrado 3.300 árboles nativos.



Un espacio de trabajo comunitario en búsqueda de soluciones sostenibles para una vida digna.

Sin embargo



Tala indiscriminada

Cultivos y ganadería

Agroquímicos y plásticos

Fragmentan los bosques, amenazan el hábitat de la fauna y afectan las condiciones de vida de las comunidades

Ceiba Bruja necesidades de inversión en 2023 y 2024

Expansión de Ceiba Bruja

Compra de 28 hectáreas adicionales de bosque

\$100.000.000

Establecimiento de corredor entre reservas

Acuerdos de colaboración y caminos

\$8.000.000

Alojamiento sostenible

Construcción de cabañas para visitantes, voluntarios e investigadores. Aplicando técnicas de bioconstrucción y tecnologías limpias.

\$120.000.000



Beneficios de la inversión

Consolidaremos un corredor ecológico para reconectar parches de bosque entre áreas protegidas

Recuperación del bosque: a través de sucesión ecológica natural y restauración asistida

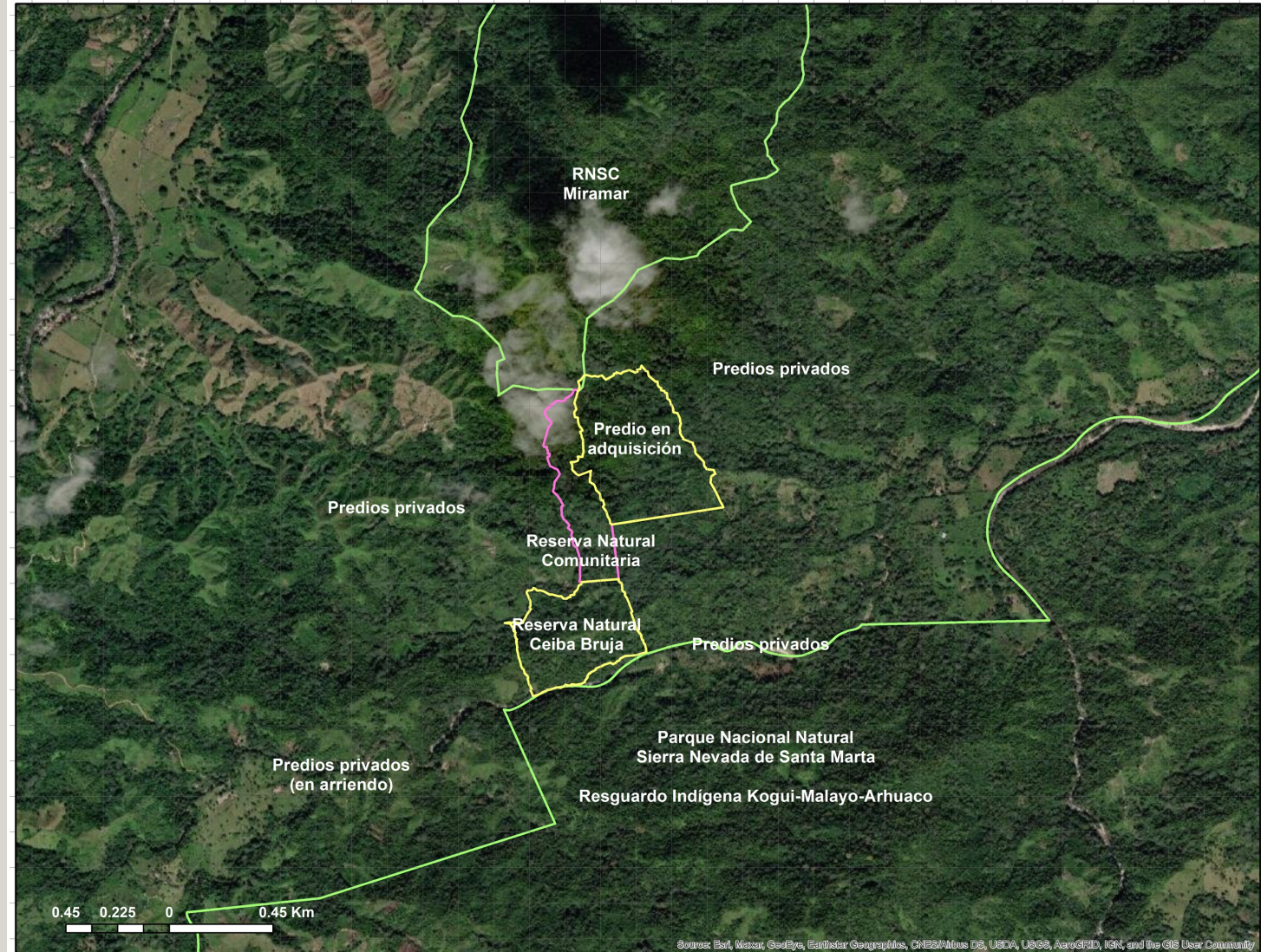

Beneficios de la inversión

Construiremos un centro de encuentro de almas. Espacio para crear, reconectarse, e intercambiar ideas.

Podrán usarlo los socios – voluntarios – investigadores – comunidad.

Se recibirán visitantes externos en planes de ecoturismo buscando alternativas de ingresos para familias locales.



**Imágenes de referencia del tipo de infraestructura que se realizará en la reserva*

¿Cómo ser parte de este Proyecto?

Conviértete en socio de la Fundación

- Involúcrate activamente en la Fundación.
- Aporta en la toma de decisiones y en todos los proyectos que realicemos.
- Disfruta de Ceiba Bruja de manera vitalicia

\$25.000.000 COP

Conviértete en un aliado

- Aporta para hacer realidad las metas del 2023 en Ceiba Bruja
- Disfruta de Ceiba Bruja y sus instalaciones en 3 oportunidades entre octubre de 2024 y 2027 (máximo 3 días por visita y 4 personas por aliado).
- O disfruta una estancia larga (máximo un mes) para reconectarte con la naturaleza.

\$10.000.000 COP

Adopta una hectárea

- Aporta para la compra de una hectárea que será sumada a la reserva natural
- Disfruta de Ceiba Bruja y sus instalaciones 1 vez entre octubre de 2024 y 2026 (máximo 3 días por visita y 4 personas por aliado).

\$5.000.000 COP

Nota: todos los aportes son certificados y pueden usarse para acceder al beneficio tributario en la declaración de renta. No incluye gastos de transporte ni otros no especificados.

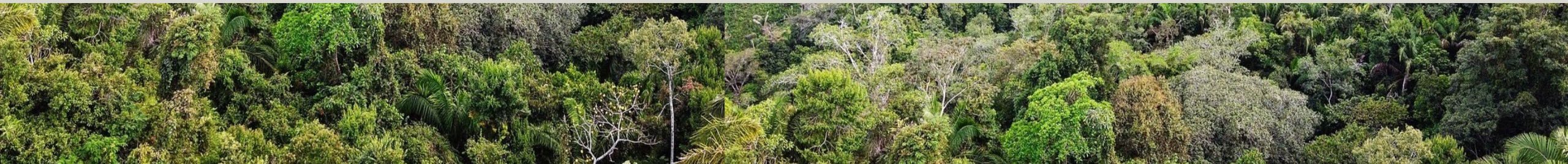



¿Otras formas de contribuir con el proyecto?

Contribuye desde tu conocimiento

Todos tenemos una experticia, y ese conocimiento retoma aun mas valor si es compartido.

Todas las áreas de conocimientos (sociales, artísticas, deportivas, comunicativas, científicas, tecnológicas, investigativas...etc) son bienvenidas a aportar. Si tienes una idea que contribuya a los propósitos de la Fundación y crees que podemos hacerla realidad, no dudes en buscarnos.



Contribuye con tu tiempo

Sí, el tiempo vale oro y muchos quisiéramos multiplicarlo, por ejemplo, para escaparnos de la cotidianidad y vivir nuevas experiencias.

Hacer voluntariados es una forma de aportar tu tiempo en labores que requieren muchas manos y corazones empáticos.



Contribuye enlazando oportunidades

Muchos o pocos, pero todos somos contacto de otros. En la sociedad funcionamos como puentes, enlaces, conexiones que habilitan oportunidades y abren puertas para potencializarnos.

En nuestro proyecto son bienvenidas todas las formas de colaborar que nos permitan acelerar acciones para proteger y trabajar con la naturaleza.



Plan de acción





Gracias

Contacto:

info@innature.org

www.innnature.org

inature